

MASTER 2

SOCIOLOGIE
ET DIAGNOSTIC DES ORGANISATIONS

FORMATION CONTINUE EN COURS D'EMPLOI

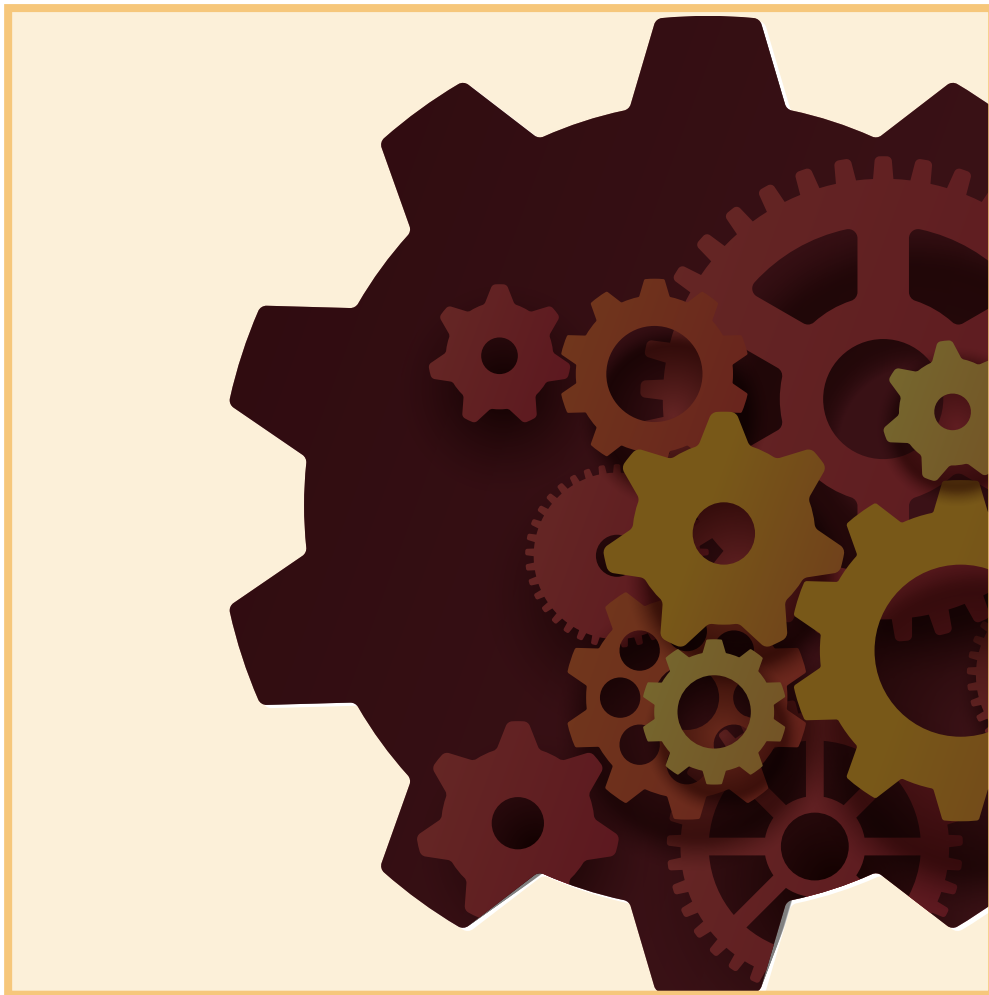

UFR ANTHROPOLOGIE
SOCIOLOGIE
SCIENCE POLITIQUE



Création graphique : Marianne VIDIL avec Freepik - UFR ASSP Université Lumière Lyon 2
Ne pas jeter sur la voie publique.

MASTER 2

Le Parcours de Master 2 Sociologie et Diagnostic des Organisations (SDO) vise l'apprentissage de savoirs et savoir-faire de diagnostic et d'intervention en organisation.

Il s'adresse à un public de personnes professionnelles occupant déjà des fonctions d'encadrement, de gestion d'équipes, de pilotage de projet ou de développement de projet dans différents secteurs d'activité, dans des structures publiques, privées ou associatives.

PROGRAMME

L'équipe pédagogique est composée d'universitaires et de personnes professionnelles. Si les aspects techniques et instrumentaux du pilotage des organisations sont abordés, la dimension réflexive est largement privilégiée. La dynamique pédagogique repose sur la mise à distance de la pratique professionnelle afin de mieux la revisiter.

● Approches sociologiques des organisations :

- Sociologies du travail et des organisations ;
- Sociologies d'intervention, sociologies cliniques ;
- Sociologies des professions et des relations professionnelles ;
- Sociologie de la gestion ;
- Sociologie politique ;
- Méthodes de recherche en sciences sociales ;
- Ateliers de lecture de textes.

● Analyse de l'environnement de l'entreprise :

- Droit du travail ;
- Analyse de la conduite de changement ;
- Communication en organisation ;
- Management des ressources humaines.

● Module Qualité de vie au travail :

Cycle de 5 journées assurées par des spécialistes dans l'analyse des conditions de travail.



COMPÉTENCES VISÉES

La formation développe les compétences suivantes :

- Compétences de conduite d'un diagnostic sociologique organisationnel par le recueil de données, l'analyse des stratégies organisationnelles, des activités de travail et des rapports sociaux dans les organisations ;
- Compétences d'intervention en organisation : apprentissage des différentes modalités de restitution et d'accompagnement du changement et construction d'une posture réflexive ;
- Compétences de gestion de projet : organisation du travail en groupe, coordination, respect des délais ;
- Compétences de rédaction de documents de synthèse et de restitution orale sous différents formats ;
- Compétences de présentation et de restitution orale sous différents formats ;
- Connaissances approfondies en sociologie du travail, des organisations, des professions.

DEROULEMENT DE LA FORMATION

La formation est organisée sur 18 mois, à raison d'un regroupement de 3 ou 4 jours par mois. Elle débute en janvier et se termine en juillet de l'année suivante.

Volume horaire : 402 heures.

Chaque stagiaire dégage et problématise un sujet de recherche tiré de son expérience professionnelle et de sa situation de travail, qui fera l'objet du mémoire de fin de diplôme. La production attendue n'est pas un rapport descriptif mais suppose la construction d'une réflexion permettant de déboucher sur des éclairages ou recommandations. La soutenance est prévue entre septembre et décembre de la seconde année de formation.

PUBLIC / PRÉREQUIS

Les candidates et candidats au Master doivent répondre aux critères suivants :

- Être une personne salariée, agente du secteur public, travailleuse non salariée, demandeuse d'emploi, bénéficiaire du RSA.
- Justifier d'un niveau de formation Bac+2 minimum.
- Justifier d'une expérience professionnelle pertinente dans le domaine de la fonction personnel et/ou ressources humaines d'au moins 5 ans.

Il est intéressant, mais pas obligatoire, d'avoir des connaissances préalables en sciences humaines et sociales : sociologie, économie, psychologie sociale, droit du travail, sciences de la communication...

Les dossiers de candidature sont examinés par une commission composée de personnes enseignantes, chercheuses et praticiennes. Après présélection des dossiers, les candidates et candidats retenus sont convoqués à un entretien devant un jury d'admission.

La capacité d'accueil est fixée à 20 places chaque année.

POURSUITE MÉTIERS VISÉS

Le parcours prépare aux mobilités internes sur des postes d'encadrement et aux réorientations vers les métiers du diagnostic organisationnel.

Les diplômés du parcours Sociologie et Diagnostic des Organisations (SDO) peuvent exercer leur expertise dans tous les secteurs d'activité et dans tout type de structures (publiques, privées, associatives).

CANDIDATURES - FINANCEMENT

Les candidatures seront ouvertes du :

- du 20 avril 2026 au 24 mai 2026
- du 08 juin 2026 au 29 juin 2026
- du 14 septembre 2026 au 26 octobre 2026.

Sur la plateforme eCandidat :

<https://ecandidat.univ-lyon2.fr>

Pour tout renseignement sur les tarifs et les modalités de prise en charge, contactez le **Service commun de la formation continue (SCFC)** : scfc@univ-lyon2.fr

CONTACTS

Responsables pédagogiques

Magali ROBELET

magali.robelet@univ-lyon2.fr

Bruno MILLY

bruno.milly@univ-lyon2.fr

Gestionnaire de scolarité

Marianne VIDIL

m.vidil@univ-lyon2.fr

04 78 77 23 80

Chargée de mission Formation Continue

Christelle BOWE

christelle.bowe@univ-lyon2.fr

04 78 77 23 41

ADRESSE

Université Lumière Lyon 2

UFR ASSP Anthropologie, Sociologie et
Science politique

Campus Porte des Alpes, bâtiment H

5 avenue Pierre Mendès France

69676 BRON Cedex

